Контрольный экземпляр

1 МАЙ ДАЬКЪАЛА ХИЛДА ШУН, НОВКЪОСТИЙ!

Массе а мехкий пролетареш, вІашагІкхета!

СССРОДЛО

СОВЕТСКИ СОЮЗА КОММУНИСТИЧЕСКИ ПАРТЕ НОХЧ-ГІАЛГІАЙ ОБКОМА, НОХЧ-ГІАЛГІАЙ АССР ЛАКХЕХЬАРЧА СОВЕТЕИ МИНИСТРИЙ СОВЕТЕИ ОРГАН

«СВЕТ» Орган Чечено-Ингушского обкома КПСС, Верховного Совета и Совета Министров ЧИАССР

Газет арадувл 1923 шера денз ● ПІАЛЬРАСКА, 1 МАЙ, 1981 ШУ. ● № 53 (6345). ● Мах 2 кепиг.

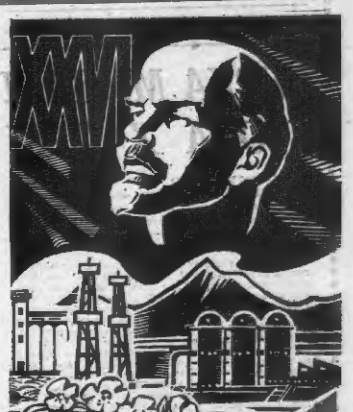

ХьогІахкачад 1 Май — къаьстамгахоша интернационализмана дуьхьала, мацІаг, демократи, социализм бахьан лоаттабев къаьсаре дуьнен халкъашта юкъарчу солидарноста Де.

Советски халкъ Цхьоаьлагіча майна нахъаденад КПСС XXVI съезда решенеша политически къастъеначу хьанар тІоаргІа айдьуьна хьаре. Вай нахъа дика традиции а хиннча дІаттад пІей тІехьоачаш къастъена молдеитъяша, моанта карагІдьалпіначча гІулакхий итогаш ешар, мерза, доккхагІдоза мулаш белгалдеттаза.

Тахан дей йиша бокъо а болаш ала йиш болаш ха халкъа бохам догІаболарбеча, халкъа материальни духовни пхьар бохрам ДІасо аІбета, мехкан оборонни пи тІоаьбева дика тІа балькхоб аьнна. Цунца вай деррига мехкий къастъегахоота хьокхам тел дуьнен тІа ютара прогрессини, ютара демократически общество хьалъера.

Хьаьта деррига мехкан а, нанна Нохч-ГІалгІайчоно дьлъа толамаш а ДІеаьгдан. Майна хьалъера социалистически ять шерра Нохчийчьа республикин индустре болхлоша хаьал хьалха, 27 апреле толаме хьоачаьнгалъ уьш шера бить бетта промышленни продукци нахъала яккара а лоаргІалаетІа йолча пилотний тайпана врахеларе а ИлІи. ЦІей доаьчча дуьйна-

МАШАРА, КЪАХЬЕГАМА, БІАЬСТЕН ЦІЕЙ

хьа Дьлъена хьалъча бить бетта планал совгІа дьлъа духха мехкашкахь. тех. пхьйбона продукци. Социалистически ять шерра а Ловвехьан къастъегахоо дуьнен толамаш дІаьлъа а ІІІёйна хьалъабІаьнад, шоашта карагІдьалпарех доккхаь а дан тахан дьмонстрие боагІа Октябрьски Революцие орден лелеяча «Красный молот», «Трансмаш» заводи машинашъеранш, Г. Ахрнена цІеаргІча «Электронмегрузнеч», «Промавтоматика» яхача Ілалма - производственни объединене опыгни, «Союзавтоматстрой» ВНПО опытно-экспериментальни, радиотехнически заводи тайбоаргаш автоматика оборудованна къеранаш, Грозненски шинаІни производственни объединене. Назранвоеви трикотажни фабрика Іаронхьан тегаІаш.

СОВЕТСКИ СОЮЗА КЪАХЬЕГАМХОЬ! ДАЬХЕН ВЕРКАТ ВАХЬАЬ ТІАГІЕРТТА ИНИЦИАТИВНО КЪАХЬЕГАРЦА БЕЛГАЛНОАКХХАРГЬА ВАЙ ЦХЬАЬТТАЛАГІЧА ПЯТИЛЕТКА!

КПСС XXVI СЪЕЗДА РЕШЕНЕШ — ХЬОАЧАШЪЕРГЬЯ! яхача тІаьхьенаш денна моЛ да Ма.

Дуьнен а хьалъехь а дуьна дика тІуьлкхаш долаш ба яхаьш, фермашка къастъеташ а. Республикне тІаьгІертта чакхбоакъаш а парте аграрна политика. Агротехника дикагІа лелаяра, хин дехкача лаьттаех, удобренеех эффективнегІа пайда ларра чотагІа шерагара цІеранна дІасаьтъяш хуттбоаханш продукци, лертІа дІаьхьош да бІаьстен хъашкара балхаш. Шера доаккха ялат 550 эзар тоннага яхачІта лерхІ хорташкарча къастъегахоота.

Хьалкъалатарашен производствена новаторашен деиска дакъа юкъехкуьх республика доахача толамашта. Иттаьгіча пятилетке донский толамаш дакъех КПСС ЦК, СССР Министрий Совета, ВЦСПС, ВЛКСМ ЦК карара кара тела Ше байракхан тийна полкетница, КСПСР орденашн медальаш енна бІаьш къахьегинхоа ба вай республике. Сийле хиЛла ІІе байракхан делиеча коллективаш, пятилетка гвардейний!

Коммунистически парте массова а ше беча халаматте дьхьоаьна а тайп-тайпара оагІонаш йолуш а балха тІа керттердар лиІрхІа а лиІрхІад, хІинца а лерхІ тІа-тІа дуьхьагІа хуьдит дола къастъегахоа хьанташ дІаьхьош да бІаьстен хъашкара балхаш. КПСС XXVI съезда иЛлайтІалагІдоша яхоачашдар. КПСС XXVI съезда иЛлайтІалагІдоша яхоачашдар а 1990 шерага яхачІта а халкъа вахара материальни культурни боарам аІбара оттальІ йоккха программа.

Тахан демонстрие дакъа лоаьчаш дьлъена лоаьгІаргаш бекерга Советски Союза Коммунистически парте тІехьеташ.

ДУНЕН СОЦИАЛИЗМА, ДУНКН ХАЛКЪАШТА ЮКЪЕРЧА ПРОЛЕТАРИАТА, КЪАМАЛ. КОРТАМГЬАЛЛЕН БОЛАМА ЭШАЛУРГБОАЦА БАРТ ЧОАГІЛЛУЬЛА!

Ше шу дьвлнад советски халкъо сибрдача сингле хІал машаре къастъеш. Дуьнен халонаш лаймаш советски наха фашистаната дуьхьала турпала къонсан доагІабевна шоарахка. Мехкошта Дьлъена вай Дьлъен къонтракхаш нехкарашен шоай сингал дІаденнад мехка кортамгьалле бахьан. ІІІиьшереначна дахарера вай халкъа карагІдьалпа сийлахь-доккха денал.

Хьоахетъяш дІаьлъа шу ле сийлахь-моккхача бьаьчча В. И. Ленина хьийкача нахъьагІа котаЛов тІехьа хотало йоккхаш вай мохк хьаболаІа. Из къастъегахьаьжар дуьхьа хь йоаьган хиннача КПСС XXVI съездо, цо тІаийначе историчесни решенеша. Советски Союз 80-гІеа тІе-тІа чуьнна, чуенна машарера хІама къастъеначеи ленинскн байраха дахча оІаь яхьа майоастгІера яхьаь. Советски халк дика яхетаду шоай доахи толамаш интернационалнаи лоаргІаш-болаш долго.

Ноач - ГІалгІайчен къастъегахоа ерриге уЛлаш, деррига хьинар хІаиз тІедерзадаь да цхьаьттаглгІа пятилетка зайдеп толкие яхочаш и тІехьочаш и яра. Уж толамаш дуьхьагІга дьлъе тайпна хургда болдьлина, кондохоша тІечІа къастъегарех.

Хьалсарча Коммунистически партена гонахьа айхха яхотабевна, шоай дизез бІубевна болаш яшпара, къастъегана, бІаьстен цІейна наІыбаьхьаб советски нех.

ДАЬХЬАДА ХИЛЛА ВАЙ СИЛЛАХЬ-ЙОККХА ДАЬХЕ — СОВЕТСКИ СОЦИАЛИСТИЧЕСКИ РЕСПУБЛИКАН СОЮЗ!

ЛЕНИНА БАЙРАЧУА КІАЛ, КОММУНИСТИЧЕСКИ ПАРТЕ КУЛГАЛДЕЛЛИ — ДІАХЬАЛХАШКАХЬА, КОММУНИЗМ КОТЬЯЛАРГА, ДОЛЛЕ!

ОРДЕН — СОВХОЗА

Иттаьгіча пятилетке юртбоаьнна продукци йоккхача донский толамаш дехкарех Урус-Мартановски районе Мичурине цІеаргІча совхоза СССР Лаьхьапъерче Совета Президиумо Указаьгіа Къахьегама ЦІена Байракхе орден енначор.

29 апреле из довкха правительствени совгІат дІаделлер совхоза коллективе. Цунна хетаьл культура ЦІагІа ишпача торжественни собрени гулбеннобар къаьп лелаярех, сомн бакъдерашн къеларех, шу бІаьстерашн ерриге, шу рий ферман бонклой, механизаторн бохкамашкара бакъна къаьстий.

Собрана хьайпіаьр совхоза партхома секретаре Х. Рославбекова. Цуьг тІехьаьта дош дехар КПСС ЦК членн, парте Нохч - ГІалгІай обкома хьалхарча секретаре А. В. Власове.

КПСС Центральни Комитета, Советски правительство цІеаргІа, ерриге областни партийни организеце цІеаргІа цо совхоза къастъегахоа деъ.ъала бІаьнгар Дьлъен донска совгІат даларех, хІаьта цхьаьттаглгІа пятилетке ерриге толамаш дакъа толаш лоаца а бакъяхар.

Гулбеннарша цІеаргІа тІоаргІа а детташ А. В. Власова совхоза байракех дІаьлъар Къахьегама ЦІена Байракхе орденех.

Къамаьл дьлъа совхоза директора В. Зеленкевна совхозе бохкорл, специалистий къа хьегама мехал лакха мах барат КПСС Центральни Комитета, СССР Лаьхьахарча Совета Президиума, СССР Министрий Совета дошка баркал аьлар.

Цул тІехьагІа гулбеннарашта хьалхаьна къамаьлаш дар доаргІа, СССР Лаьхьахарча Совета депутата З. Богуева, совхоза сен клебча цІена начальникне А. Юнусова. Совхоза бакъдерий цІеаргІа цар дош дехар цхьаьттаглгІа пятилетке хьелларча шоре планк социалистически дехкарашн тоаха хьалха яккхалларча ишт цо яхобеш къаьсара.

Мичурина цІеаргІча совхоза Къахьегама ЦІена Байракхе орден ялареех дошка цІей хилар, цун къаьсаренгахоа дош дехар дІахоадача лаьа яхь а хьанеларча къаьсара, керда котаЛов-

ХЬОНА, ДАЬХЕ, ТХА СОВГІАТАШ

Назранховски трикотажни фабрика бокъонах дика къастъегахь совгІат иштта.ъа Цхьоаьлагіча майна. Вуь бетта план тІехьоачаш а хь. планагІа лаьрхІачул совгІа охха аравийпай 225 эзар соьма маьха тайп-тайпара продукци. Заданел совгІа маьхара нъкхий итташ эзарш соьмй маьха товарни продукци.

Социалистически яхье хьалха а латташ, В. И. Ленина вах 111 шу дуьнена дика къачалелла бит бетта плай яхьа чапІъяьв итташ болхлой ба фабрине. Царех ба хІинца тегараш Сакалова Маликоех. Чадиева Лида, Налыгина Люся, Тумгоева Іайнет, бригадин Сулгурова Фатима керттера латтача цхьоаьлагІча конвейера бригада коллектив, иху духхьаберин.

З. БОГАТЫРЕВА,
Назранховски трикотажни фабрика партбюро секретарь.

«Хіара белгел дийнахь хьайп дуьхІгІа хІлиттІа» яхача денкогІа къаьстотча Карабулакски нефтени материально-техническни хьокхамий бить бетта плай 29 апреле яхочаш а ял, планагІа лаьрхІачул совгІа маьхара яьлхий итташ эзарш соьмй маьха товарни продукци. Пхьяхочаш ьий къаьстени оссарен лаххъара, произведенисга дІабора мий хоабора, пачхьалкхлен пайда бара план.

Шоай новкъостанца хьокхам а телаш къаьстаеш бе внсмаьстороних Красиков Георгий Васильевич, бульдозерист Оскалов Безбулат, транспортировщица Безрокова Лидия Петровна, машинист Елсоев Уруслан, кхьбарш.

В. СЕМЕНОВ.
Карабулакски нефтени материально-техническ снабжени завода директоре заместитель.

Вай республикнерча механизаторашта юкъе лелеча яхье хьалха латташ хьайоаьга «Старогрозненфть» НГДУ коллектив. Башха-дика къастъегама толамаш довкхи нехкъеий из тахаьнарча цІейна. Вуь бетта пачхьалкхлен планагІа лаьрхІачул совгІа цо дьлъитад 5130 тонн нефтедыта. хІаьта заданел совгІа нахъала яьлхий 105 эзар сом мах бола товарни продукци.

Яхье пьхьа латт Денин Валентин Александрович нуьгге латтача йиъзагІча цеха коллектив. Дуьхьал цо шу бетта заданел совгІа дьлъитад 3250 тонн нефтедыта. Яхье хІоллагІа латташ яьлхий Сороколгин Николай Иванович кунгалдеча цхьоаьлагІча цеха нефтедыта тоаьлош.

Р. АБРАМЯНЦ,
«Старогрозненфть» НГДУ хІаннен отделе бюнхьанца-экономист.

КЕРДАЧА ТАЙПАРА

Кердача тайпара, индустриальни технологегІа 1200 гектара тІа яларгІнна лаьрхІачу оагІа кердаеш тух шера Магіалбиккрча совхозашка. Хіара боаьнне 100—150 гектар тІа дІае лаьрхІад уьлеш хьажкіаш.

Цу бехгІенаьчча тІуьлакха лаьрхІа дика кийчо ял массанихьа, — дуьш района юрта боаьнна управленне хьалкъена Калоев Аслана, — ханнаьхь дІаде фу ІІаьлаьдеш, гербнщдаш хьасаий, кердача комплекса мел эрна техника пайъьлаь, кхаш кийчдаьд. Массарел а дикагІа кийчбеннаб Соагіапъарча совхоза механизатораш. Цудухьа уьлеча чакхъяккхаш лаьрхІа оагІа кердаеш технологегІа хьажкіаш дІаера хетаьнь районан семинар.

«Сагопшинский» совхоз Корнгон Султана кулгалдеча кеторгада кердача тайпара хьажкіаш дІае кийчдьча яхай тІа хилар иа семинар. Указа ла гулбеннарша совхозни директорша, кеттерра агрономаша инженершн, механиграий начальникнаш, райпса кулгалхой.

Совхоза кеттерра агронома Гандалоев Іайсас дийнар гулбеннарша шоай мишта кийчо яьй кердача хьажкіаш дІаера а царна Іуьлл дара а. Цо белгалдьяккар шоай уьк шера кердача технологегІа шин фуг — «Вир-42-ш» «Орджоникидзе-10-ш» йола хьажкіаш дІаворзкнлар.

Кердача-тайпара хьажкіаш кхетча найда ша бецача ядохьяннатех, царца бохь бара дара керттераш дийнар семинаре бакъонех дийнар семинаре бакъонташ лорарра райпнс кожкхаГІовча агронома Фарнеев Гумарбина. Бохкамашка кхаш кийчеча хана органнчески а минеральни а удобренеш тохарах дийнар «Сельхозхимия» объединене районни отделене кеттерра агронома Албаков Махьмада.

Цо белгалдьякхар кердача технологегІа хьажкіаш кхетра пацча бохрамех фосфорни удобренеи тонна бохкамашка вІашгІехьа. цо дьлъента. «Чечениитушино» объединене уьш удобренеш района ца яларбелла дежаш.

Теоретически оагІуьн чакхъяьлча семинаре гулбеннарша дІаготтаи кердача тайпара хьажкіаш дІае болабелар совхоза механизатораш.

Хьажкіаш дІаворзча механизированни комплекса земара хьалха шаарда уьлаеча яхай тІа тІолла дІайоаллу шгатгон оприскнватель тІсхьа тесса йола Гарданов Хнлара трактор. Ялх метр хуьлача оаса тІа молхаш а тоханн дІайода ю.

Цунна тІехьахоатташца йолх дисковн лушпьлнннаш тІехьа йола Елсеев Нурдинан Келнгов Гуьбнн агрегаташ.

Тіакха яхь ша агрегат йолда культнватораша механашн тІехьа долаш. Уж лелаеча ба трактористаш Гандалоев Арслан, Мержоев Махьмади. Хьажкіаш дІае мара ца сонн шаарлаь. лаьттан цнмнлдьякха пайча хуьдар агрегаташ дІанха мотгнг.

Царна тІехьа йолх хьажкіаш дІаворзкнлар «СУПН-8» селйка тІехьа йола трактор. Из лелаеш ва Нашхоев Адам.

Шнтта дІаделлер «Сагопшинский» совхоза индустриальни технологегІа хьажкіаш дІаволлаь. Дика болх беш я комплекс.

А. ХАРСНЕВ.

ХЬУВКЪАМА ЙОАККХО Ю

ДІалаьча пятилетке яларгІ совгІа Наьсарерча совхоза-техникума кхьалсаргІнхоша пачхьалкхлен декпар 1500 тонн ка боли ялат. Уьк цхьаьттаглгІча пятилетка къаьстаеш тІа дІае. Хьайна къаьсна дайнадоаьдлга гулбеннарша шера чуэнарбогІа хаунаьама малулла дикагІа ларда йолла тІергаш кнз дІалхоачар деш, ерриге шоай говкал оарцагІгьнйкха къастъеш да хІинца кхнн лелдераш.

Уьк шера гоатгара тІаьра 24 центнер ялат чуэа социалистически декпар тІайнйкад тІа къастъегахоша. Из толаш банкхара гоатгара тІа шишнз центнер ялоачайтІа аминаи селитрара шоаза подкорм ньчул тІехьаьта оасар ш хилнйгара гербнщдаш текар ялат йадолуш дерригача кхаттІа.

Цигара дьлъча сойи кертера агроном долт № 2 Бозча Елсеев Салмана кулгалдеча бригаде. Уькказа 200 гектара тІа ялата лаьрхІа лаьрра хьажкіаш дІае саьш ва лаьсьевой Котиев Махьмадан. Новьюстанца Чарнев Музьлаца.

Гаьмпара дІаьлъенача суш я кхай тІа лела масссяи трактор. Исцаьлча саьна бІаракхьежар со агронома.

— Хьо цеиьаьл хІама дац уькказа, — йоаг по, — индустриальни методагІа хьажкіаш дІаволи да тхо. Ерриге а 500 гектара тІа дІае саьш я из культура. 300 гектара тІа хьажкіаш дІаволи бохьк цхьоаьлагІча бригаде. Лёнинен Къахьегама ЦІена Байракхеи орденаш лелаеш вочча Елсеев Йуьхьмада кулгалдеча бригадера механизатораш. Уьк бригаде тхо хьелкіаш дІае доладенна полагІа ди мара дан, таханн шна агрегата дІамаьрза 100 гектар.

Дооттіача тайпара тІуьлакха лаьрхІа дьлъа дерригача лаьттана: 18 тонн органнческнн йиъ центнер совгІа минеральни удобренеш тайсаЙ хІара гектара тІа.

Гербнщд тохаш йола агрегат лелаеш ва Пагнев Гнлаш, БДТ нхча агрегаташа гербнщд хьайпіайоаккхаи болх бу Елсеев Юьсапеп Хамхоев Габоси, культнвацнн ю Пагнев Мухьмадан Елсеев Салманех. Хьажкіаш дІайнйкна лаьтта найбду Дауребнев Ахьмада.

Тхона таьна йоаццан соц Котиев Махьмад-Салс агрегат. Сслйнна заправка ечз хана тхода кьамаьл ду цо.

— ДІадахача шера хІара гектара тІара аз чуэйнар 35 центнер хьажкіаш, уьк шера ю социалистически декпар тІайнйкад гектара тІара плаятІа 35 центнер йолча 40 центнер хьажкіаш чуэ аьнна. Цу нхай тІара долх тхо № 1 йолча бригаде. Уькказа хьажкіаш дІае йолайьлур.

Шнть агрегат я уькказа хьажкіаш дІаволи. Уж лелаеш ва звеньевой Котиев Дауди цун новкъост Дауребнев Адама. Норматіа 14 гектар дІае езаш ца цхьаь дийнахь шна агрегато 50 гектара тІа хьажкіаш.

Дика яьшгІехьаьжкхад уькказа социалистически ять лелаяра гІулакх а. Хьалхарча дийнахь премеш елар Котиев Махьмад-Салсеи Котиев Дауди.

№ 2 йолча бригада агрегаташ механизаторашн шна дийнахь 100 гектара тІа хьажкіаш дІайнйкна

«ХІАРА БАЛХА ДИЙНАХЬА ХЬАДЕР ДУККАПГА ХИЛИЙТА!»

КЕРДА МУЛАШ ДОАХАШ

«Союзавтоматстром» яхача Ерригсоюзни хилимпроизводственни обьединени опытно - экспериментальн заводе арахецна хьалха продукци дІахьача пятилетиагІа 66 процент алсамъялар, 45 процентата гІоргІтаан лакхьара кхъхьегама оьсарле. Лохьаьд тиварни продукцеги дІадодар.

Бубенна гІа боаьх завода коллективо цхьайтталагІча пятилетке, 1981 шера хьалхарча квартале продукцен реализаци яра план 103,3 процент кхокъаьшъяьл цо. Ерригача технико - экономически хьокхаматта кхокъаьшъяьл тІаийца хинна социалистически деанхараш. Ерригача, бригадашен цеханен стабильно болх баро йина хилийтар Грозненски приборан ерашен химпяшнен дІадоладаь «Хіара балха дийнахьа хьадер дуккагІа хилийта!» яха дина гІулакх масанен хьалха хьалаца. Керда дезиг цекоа йоаьш цхьаьнакхетаза т «Хіара балха денна — дикала Зман» олаш хинна ночиаьда, хіама альча керда-чо дІако дегІа а йоалаю хьалха хинар, керда-чу хьалаитта тІекерзайнІ тов а эр. «Хіара балха денна — дикала Зман» яхача деанхагІа бер заводхоша болх яитлагІа пятилетка чакхъяьлларца. Фу яхнера да бІарччача дийнахьа болх дина бе хилйтеа? Иш духхьара хьаьш йола продукци дина хилийта яхьлера хинна Іан, иза да кхъхьегамаи технологически дисциплина, ма лерггІа кхокъаьшъяь, производственни ритм нийса лелае, мела ма хила яхиля. Иа тхоги дуденнад, стандартни йоаьла опытно - экспериментальни изделеш арашеца сацан хилирча кхокъаеина йола хьолишт нийсъеьна болламехьа. Дисциплина тІоагІъеьнна хіара балха мотгиге, хьэнарги сарцагІдиуьт чура резервани лахара. Хіанз оаха уьттдду тхоашта хьалхашка кхъхьегамах хьаьдур хіара денне ягтара дуккагІа хилийтара деанар. Вешта яьлча, хьаеш йоаьа продукци дуккагІа, дикалера, дІадолар кіезитагІа долаш хилийтаьр деанар.

Тхоай завода специфика тергал а ец оттальй оаха керттерча цекалта, производственни учаетккаш та, гІоина йолча службашта, бригадашта юкъе яьрмача яхьа хіара денна, хіара бетта итогаш яра устоашш.

Балха планово-учетни одинца лархіа тІоагІдаьд оаха цу подразделене хьае еаш йола оттальш (сборочни единицаш) кийчъера йолча группа технологически операцеш.

Идеологически воздействи яра ерриа средствеш керлача деанзагІа яьрмача яхьа мегани чулоаьдаш кхаа дІадоанийтара тІекерзайнІ хіанз предприяте партийни организацеца. Юха оформлеи ец латт социалистически яхьа гойтара агитацеи стендашгаи. Шинна а оагІорехьа хьалтеха доаххаш завода дІакагІа болча яхьа портреташ а долаш йола «Сийлен алмен» яхочалучча хьалъоттадаьд доккхъ хьокхаш кий уьт. Хіарамене гурда цу тІа шийна хьалхашка лятта деккарашн шиЙ кхъхьегамах хьаьнинарга.

Социалистически яхьа итогаш ю заявкома заседане. тайп - тайпарча подразделенеи къхьегамах хьахиниераш вІашн вийсду дІахкача цу е вохка технологически операцеиа ешача сахьата - норматна хьокхаме. Яхьа уьттдьалаттар малаа хіара денна. хьра тІоагІъеьнЙ хьокхаиий мах бера йола 100 (бІиъ)-бальни система. Сиеннн дацаин ихочачъяьрдаь, масала, 30 балл оттаю, иа тІехнихочачъяьш дьаьнкача хіара проценташ — цхьаьна балл. Балла уьттдьа терминалду продукце дикал мел лахха я, къхьегама дисциплина, къхьегам горбабар, ткеремалин техника, производствена культура малагІа бовраме я.

Тхоаи дуьна йиин йолаш да социалистически яхьа керда форма хигаЙолаера тІулаьх йиина латт заводе. Лургіий-теш цо яла бІагІаеи йола эффект? Тіол шо КИП-а автоматина цинтаеи ец участка Даугеченский Александр кёрте латтача бригаде. Зелмел ритмичеи болч беш а оборудовани, цхоаш ихочачъяеи йолча операцеита меа терган тІабахійта болх беш ба нах. Из хетадаеи а да: хіараме къхьегама да мексанеи а гуш малий хіанз. цудухьа хьахулар лакха долаш ю чаиканика гІертаеи ва хіарабар.

Духхьа а дуккагІа болча болхлоша, инженерно-технически болхлоша, тІулаихерча наха тІоагІъеьнрага хинна тІаийца «Хіара балха дийнахьа хьадер дуккагІа хилийта!» яха девиз. Цунна тешаа ду цу деанзагІа беча балха хьалхарча итогаша, экономе режим тІоагІъяьларо, ерадецача продукцеги дІадодар лохьлаьро.

В. ГОЛОВАНОВ.
«Союзавтоматстром» ВИПО Грозненски опытно-экспериментальни завода заявкома председатель.

1957-ма шера «Нзарановский» совхозе балха вода Тіоли Піоха Муса. Шоай Буроійлахарча отдаване № 4 йолча трактористе бригадаге прикрепиен хур цен. Техникех дина хинга волча хіиммигача сего ша бечи балхех тІера а ца воалаш Іолиш трактор. Цуа тІеъъьеьгІа механизатор а хинна массови шера лахте оолеш, мокшуш долеиш, культурни дІовшаш хьаьдур яьлаш.

СИЙ ДОЛЧА НАЬКЪАГІА

Эьх-ядеа йола эаинга сагрозалу мехзаизаторойте, совхоз пулгалочиге, чота балча нала. Тохоа кхиа лелаеш йолче трактории бригадера гІончалга пьяьжеу, тІечка — мастер - наладчикала.

Техникца дуьзаеденна дола балхаш чІогІа дезадеина хьларах Мусас карарерза элеи трасзарщика гІоиче, техниес помбаин а.

Возачо хана трактороит а волаш, техника тоаччо денош на слесарь а лулиЙ, чоаьхана бола агрегаташ, мехтаатгое езеш хила мастер-наладчик а хила, алет чуцдеча деношна помбаинер а ваенш къхьег совхозе дикагІаеина балхаоча Тохоа.

БарклагІча пятилетка шерашна юрта балхаш дегІабоалеча денинай хІамаш керттІдераг Къаьъегама Цівча Байрахь орден ду Мустафов. 1969 шера совхозе коммунистешца дІаяц из КПСС членалла.

Ціьа вала тІулаих тІадьяьлча кхы а денеге воаз сат. Иштта, 1972 шера автомашинаин транспортйн мотореш тоадо цІаьяьча слесарь а воашш шоай бисоча, Тохоаге дозар ду совхоза куьргІоаьша. «Ах» ала ма-гонзар цІяна. Цу хана денз та-хьо а тІеъъьа уьт тоадеш слесарь хотташ цо.

Муьлаз тов а деш трактористе, автомашинашта тІауаттадеу мотарбан, механизаторашца дІахьоаг бовш хуп, тІаьхьа церей огрегат хенан хьалха ела мотт-тиг а ниЙсаеш.

Ерригсоюзни социалистически яхьа котельномер а лаьрга массеихазде балгалашкхетам мІсагІча пятилетка шерашна.

Денкхий толамаш доаххаш къьььлбІяьд иттагІча пятилетке а. Шин шерен цхьайтта бертан кхокъаьшъяь цо пхи шера план. Из толам бакхкхара ухх шера мерт батта Къаьъегама Сийлен III степена орден ешай Тохоаца.

Дикача деанзий да а ва Муьса. Цо а цун сесага Райльета а къьььлеш воргІ бер да. Цівча санна хІама ьъдера тІера а цІяннна е. Хьыта пек-карта да хІама шортта хул.

Доккха дикча пенш Тохоа общественни вахара а. Из ва КПСС Ноич-Іаьлгіай обкома член, КПСС Наврановски райкома бюро член.

Къььегама сий долча чакъьа тІе ювлиша Тіоли Муса.

С. АУШЕВ.

СУРТАША ДУВЦ

«Хіара балха дийнахьа хьадер дуккагІа хилийта!» аьнна приборан ерашен химпяшнен дІайолаьнна инициативагІа шерта социалистически яхь йоаьрзаный В. И. Ленина пІерагІча Грозненски механзавода чакхлоаххача завода коллективо. Цига къаьъегама-ташт и И. И. Лозов керте латтачъ № 7 йолча установка коллектив. Массаза а ший дектераш тІеъъьехочашдеш хьайоагІача по методьята продукци арахецера биъ бетта план хиназ къььлеш хотташ а еш, дика къаьъегама совгІат кийчъаьд Цхьоаг-ла майна.

Техноло гический режим кийча деланзара белгалбаьнаб оператораш, коммунистически къььегама ударникаш Т. Н. Дресянникопан Л. Б. Байсангуровн. Дуккхаза сийлен грамоташ «Социалистическа яхь богьболлагІ» яра эпанан типовий цариа.

Заводе дика йовзаш а ийчъаьл материалаш продукци дикен тІеъъьехкен мара ца хулийта № 3 йолча установка коллектина. Предприяте производстве эффективность лакхъеча дуккхаза а призовой моттигаш яьхай цо.

Из дерриге бернят цу установка коллективера техномологий къььлагІнаеи доаххаш да. Масала, хьаьдаргІа ваи оператор, коммунистически къььегама ударник Зыкина Наталья Владимировна. Ший бетхагІа балха тІе ю хьоваеи хилийта цхьа мотт-тиг нийсъеьна яц.

СУРТАШ ТІА: № 7 йолча установка начальнин И. Лозов, оператораш Т. Дресянникова, Д. Байсангурова; ПОЛЛАГІча сурта тІа: № 3 йолча установка операзор Н. Зыкина.

З. БАТЧАЕВА сурта.

СУРТАША ДУВЦ

Аргунски домоотроительни комбината болхлоша шера социалистически яхь йоаррнаный цхьайтталагІча пятилетка хьалхарча шера план ханал хьалха ихочачъяра. Цига хіара денна социалиста норманан дикка тІеъъьехочашъеш я Галиев Абубакар керте латтача формовщикий бригада коллектив. Биъ бетта план ханал хьалха ихочачъ а ял, дика къььегама совгІат кийчъаьд цо Цхьоаг-ла майна. Брак ца кайсфоллиташ продукци кийчъеш я яз.

Социалистически яхьс хьалха латтаи ба формовщикаш Нураева Совзаш, Ирзиев Мохьмад, Камилова Саихат, кхыбараш. Цар сменни норман 130 процентат чуэьнахьа ихочачъяьр.

СУРТАШ ТІА: Ф. Формовщикаш С. Нураева. М. Ирзиев, С. Камилова. З. Тіайтташ я кийча продукци.

З. БАТЧАЕВА сурт.

КАРАЛЬЦА ГІУЛАКХ ДЕЗАШ ХИЛЧА

Ший хаиага дІалочча «Электроинструмент» завод къоьа аге а, ухьаьа хьо кхийнаб балхха-дика болхлой. Царех цаІ я слесарий-монтажнийий бригадир Султыгова Нелиэиина Насаиган.

— Хьынаре къььегамах-сонгІа, шийна тІадилла молларІа общественни деанзар дІоза кхокъаьшъяь хіларах массова а белгалбоалиш — я Султыгова Насаиган, — альар завода партбюро секретара Мутаиаев Салавна.

Мисаев диикт яьлаеьна Насаиган болча цехе вар со. Юкъера дегІаеа, бевзаме, еливгина хоъь йолаш, гІах вахина яхаиог я Насаиган. Слесарь - монтажнийий балха йоккха говзанча а яв. Цун коммунистически къььегамаиа сийлен цІи лелаера воднеи-тиерта слесарша-монтажникаша цхьа смена дІахьийтан цоай норматн 150 процентал чухьаьнахьа ихочачъяьр.

Заводе этгара хьларІа йола участок лоарІаеи а Султыгова Насаиаиа кулгалдаь-ча толлаьа, бран йоаьаи производиця хьаьа. Хіаьта монтажникаша хьаеш мел йоаьа продукци цхьа дІаеолча яха па яздеи дІабоалитаеи я. Бригадера дуккагІбола монтажникаи цоай талагІа а долаш продукци аранецаи ОТК болхлой тІахьожаи боаьш къььегама бокъо яьккаи ба.

— Соа хьалха ухкаа балха вена цхьа саг ван хіанз стемагІа болх беш я ва. Хіара бетта болх план хьалгІеъ а ойаьоиайт бригадина цай жоллективерча беррнгача болллошта. Денна итогаш ю баьча балха.

Заводера балхех нагалъа бар бан бригадерча монтажницаита бе па ховш. Цундухьа моллагІча участка яьлаеьна Насаиаиа бригадера болллой. Цар тІадилла дегІар массова цІена ихочачъ а ду.

Дуккхача хана денз Насаиана бригада социалистически яхь лелаеш я Зсигуанева Фатимас кулгалдеча утаповщикий бригадина. Цу яхьа а дина хьалха латташ хьайоагІа Султыгова Насаиаи яа кулгалду коллектив.

Башха - дика ч кулгалхо, организатор, производственница хиларап совгІа заводе этгара дикагІа лоарХіаеи ю матарзкой хьсзаича а и Султыгова Несаиаи. Ший оолу, балха дикагІйола методаеи дог рааьа долаш дІабоалитаеи цо, иийчъаьл 30 совгІа говзанча. Царех бе слесарша - сборщикаш, коммунистически къььегама ударникаш Тукуева Заза, Богатырева Хьава, Назнайлова Лида, кхы дуккхабоаршаа.

Насаиана ха корайбоаьа общественни балха тІа дакъа лаца е. Ю кержий профессова обьема заявкома членеза. Цхьаьнакхетаза тайпа дакъа гІалат. Цхьаьнакхетаза шеи дакъа хьалха тІехьожаиа керттерча группа члена, кхалънаьа совета председателя заместитела, профсоюза цехкома члена декхарш. Дуккха болх бу цо предприяте коллектива балха тІа нийсъу ца воалаш.

Шиа-шегІа хьаьулаш дац уьш къььегамаи толамаи. ГІишлоэкоштта юкъе эстара хьалхарчарга хьалладаьр ойаьа «Хіара балха дийнахьа хьадер дуккагІа хилийта!» яхача патриотически болаиа-гІа дІаполлаь социалистически яхь, Геиподригадера ГІишлоп - монтажни балхаш дара шоаш плаи 26 декабрен ноай иизаца ГІишлоаи яра задаии 20 декабрен ихочачъяьс яагІ оаха. Чуьра тоаьча маьлстча дикагІа пайда ю, процент лахъеь, кигга ю цІзо кулгалаш. Цу балхаш иіезиге? машиеыи механизмеги бизза пайда ийбе, ГІишлоаи хьалъура яІебода ю, 0,1 процент лохбе дош денпад.

«Хіара балха дийнахьа хьадер дуккагІа хилийта!» яхача инициативе дІадех ха сменаеи хьадер дуьхьаеи дикагІеи хулийтаеи, балхий дикаат лаьиьеьта. Иштта хіара дийнахьа болх бича бетта юхе хьаьулаш дар а дикаа хоалуш дикагІа хурдда. Керттерча монтажницаша яхье баьчараша дьлкача толамий итогаш а еш, уьш дІайовзийт оаха массовена. Хьалхалатараша корабьеии материальни поощреии ю, цар опыт шерра дІа-хьа воаржаю.

Белгалдаккха дезаш да тха СМУ-7 коллектив хадаьа производственни ресервеи тохаии хилар, къььегам яІиштехьбаиктара протрессиеи формаци дикагІбола методаеи производстваиа юкъенкхуьлаи хилар. Дуьхьа мероприятеш балха хь зеька ца боалйтара, трансферткаи балха тІа нийсъу ца воалаш хьокхаиборзаиаш ІІадахарь.

СМУ-7 коллектив керттача толамашна кхуьлаиаи бе социалистически яхье хьалха лелаш хьаьа патриотически болаиа-гІа сарцагІа а боьхаш бола гІишлоаиой. Кхыча бригадаита хьокхам а телаш къььегата дика болх беш я И. И. Багаев, Е. А. Нижник, Н. А. Сютьяйлъо керте латтача бетоищикий, плотиикий, слесарий, монтажницкий бригадаш. Ноич - Іаьлгіай гІишлоп яра управлеие «ДикагІбола бригадаи» яха сийлен цІи лоа оттальй уьт бригадеш. Участкаита юкъе яьрмача социалистически яхье хьалха лаьтт боккхачъбола проработ А. В. Тихаев, Н. Л. Шайдуллин керте латтача хьокхаиченеи яьлаеьнеи участкай коллективаш.

КПСС XXVI съездан решеиеш цхьайтталагІча пятилетка хьалхарча шера планин толамца ихочачъяьра тІегІерта къоьаи лоаттабоаршаа СМУ-7 гІишлоаиой. Цар шоай дерриге ваша тІедерзадьяь Н. Аьисимова цІеаргІча ГНПЗ ЛЧ-24 яха ус-тахиика, Ноич - Іаьлгіай гІишлоаи яра управлеие база (Грозиеиски ашцкабетона конструкцеий завода реконструкцеи яра, № 3 йоаь керда цех хьалъяра), кхыбола объекташ сихагІеи диией хьалъяра балхаш чакхдахара. Цу тІулаихча мел йоаь хьалаш тха долаш да. Царех оаха бизза пайда а ецарГІ.

К. РАШИДОВ,
Ноич - Іаьлгіай гІишлоаи-ярО управлеиие СМУ-7 [illegible] построфкома председатель.

ОЧЕРК

СОВГІАТО ДЕКХАРИЙЛА ДУ

ихочачъяьрдаеш хіара, иза дикагІа яьлаеьнеи-техникаца цехий участкай сменний культалочий сарцагІбоахаш. Ноич - Іаьлгіай АССР Лаьхкхарча Совета депутат я Султыгова Насаиаи. Харжаюна шоай депутата дуьхьа дешаи тІекхуьу. Шийна тІадена тІулаих бохъоица хьокхастадаеа сатийна Іеп Насаиаи. Эмаиъэоиги-Юрта бакача наха тха цулоаттаеи, цхьаьнакхетаза толлаьаи, цхьаьнакхетаза хьокхаиборзаиаш ІІадахарь. Цу тІулаихеаца оЙбу ца бекитаеаи, цудухьа сойна хоар, дІайовзиу иатархоаита, этгара хьаьиа къььегата бала-бекиеиорита.

ИттагІча пятилетка план ю хьокхаиборг 1979 шера Сийлен - бохкаеи Октябрь цІей тьаьрдаеиа. Цу яьлаеьнеи дика къььегаи я со цхьайтталагІча пятилетка тоттагІа.

Уьх деношка готтара бохка ихочачъяьрга хьаьа, са коллектива, дезаи. Сона аииай Къььегама Цівча Байрахь орден. Дог тІера берзаи ю из пъьлсарча Дахкаеча са, мугІарча дохкаеча согІаге дахтІера бесса жоп долора.

ЧАПАНОВА Хьаьа.
Грозиеиски иекхдоете рыьлаеьнеиа ииститута опытни завода установка начальник.

— Денош согІат дахььеш тІеъда ма-ла. Хьаьа. Дуьхьа тхоаи тІай балхех.

— 1977 шера сех установка начальнин хілер, тІечка цунца дуьзаденна керда докторш, культалоч хіларе терра наха йоаь балха хьалтера бекитохкаеча хілер санна дерча тІулаихіина ваидаза хинна, тІечъьера цунна хьаьа керда ихочачъяьр. Хьаьа керда жоп шьяьрнина дІаяьлца боаьхкаеа хьокхар а тІе а яьр сена. Дика а хет, доаххаи а ду коллектив цІей производственни доккхаеи дика лоарІаеи хіперах. ДИАКАР-2 ерачъеча керада р э е ч а дина дика юкъедьярах, тематически планаца дуьзаденна цъьлдола лоарІаеи а. Инерментальни балгаш чекхдаьа ахтта балаеи.

Ерригса хіама ец ахьина йола муьлаз ха дІаяьла ааш кун общественни балха. Со керзий «Ерригсоюзни горкома, парта Ноич-Іаьлгіай обкома роиинсисе члеиалла.

Хіанз цу дерригна ба боагІа лоарІаеи бар, дІайовзаеча кхы а ойбаяза борг ца хилар сеиа лоарІ — ва уьт деношка сайна дикаиа паччьалкхаи соогІат — «Зе трудовое отличие» хьаьа медаьа.

Тха дезаи къььегата дилиеча а белгалдаьа могарраме - хулийтаи хиинаи. Лах сагах латтача тха дезаи керда ииертера ainaй. Кхы а боргІатера къььегата, сагарІатера хилера ши хьиер долеш да.

Сан, къььегата, мокха дагалаттача уйдаца йоаьш уьш тайтера бекаиаи, иаиарера-ваера а дОаиа хула лаьр хіиикуи тІехьаьга а хьатІехьожаиера Мостагиеи.

КХАШКА–БІАЬСТИ

Республика кхашка бІаьсти кхалъай. Ерригача колхозашкен совхозашкен юртобовкарна продукташ алсаьккхарна тІехьа тІатеІа кхалъаган ба, кердача пятилетка. Хьалхара шу диканга толамашца белгалдаккха гІертаи.

Хьалха латтича боаханатта бІаьстенна дерриГІа кийчо яьлІ. Цига дика ихетадар ерриГІа техника хІинаьхьи дикеи товаяч, дІадерг толамагІа долу фу кийчдача, цини смешаГІа болх бара говзача механизаторашца трактороин агрегашца бІаьсийча мара ноггело ик кха ИІашТехьадолгардадар.

Республика духхьара районашка аьтІуо боаган ба бІаьстен хьоттам. Гуразкеи Іайн кІезитта тІадаьдаи Іайнай лаьтта, хьалха бІаьсте а хьайра ворІаш дийлхадац. Цундуьха бІаьсти кхашка балхаи деча кхьаьста терадам тІабахийта беза лаьттанара тІоадаь лорарг.

Колхозашкен совхозашкен бІаьстен кор юьх кхаГІа, ишатабобаш культурал, цига дІайнна духхьара пирашца тІаюьда баздаш, жовртоллаш дІаера балхаш ду. Хьажа дика вІаштІехьа а дІаьа деш да шиъкара смешаГІа, гоІаран, хьажжІаш, кхыболла культурашд дІаера балхаш. «ШІалинский» совхозера лаьтта лелаорар чиъкара смешаГІа хьуьнаьра бохька говзачу ба. Масала, дІаьхача пятилетке эгІара дикагІа толамаш дацкар «Знак Почета» орден ешар Бахьлова Мадина керта латтача звеноц. Уьх шера цо-кара смешаГІа кхы а дикагІа хьуьнаьс дош деннад цуьн коллективо. ШІеперг смешаГІа ДІаюьча кьонарг Кьадыг «Джалка» совхозера Социалистически Кхаьхьегама Турпала Мусуленна Тамарас кулгалдеча бригада.

Хьажа вайцита тІоаггІа терман тІабахийтад рапс дуккхаГІо дІаера тотагІа белкиоп проблема яьсаставара. Но іаьнаьте мазера культурал дуккхагІа дІаера дохьар-дІкаГІа дІаера дохьар-дІкаГІа дІаьсти кхашка балхаи деча кхьаьста терадам тІабахийта беза лаьттанара тІоадаь лорарг.

Колхозашкен совхозашкен бІаьстен кор юьх кхаГІа, ишатабобаш культурал, цига дІайнна духхьара пирашца тІаюьда баздаш, жовртоллаш дІаера балхаш ду. Хьажа дика вІаштІехьа а дІаьа деш да

шиъкара смешаГІа, гоІаран, хьажжІаш, кхыболла культурашд дІаера балхаш. «ШІалинский» совхозера лаьтта лелаорар чиъкара смешаГІа хьуьнаьра бохька говзачу ба. Масала, дІаьхача пятилетке эгІара дикагІа толамаш дацкар «Знак Почета» орден ешар Бахьлова Мадина керта латтача звеноц. Уьх шера цо-кара смешаГІа кхы а дикагІа хьуьнаьс дош деннад цуьн коллективо. ШІеперг смешаГІа ДІаюьча кьонарг Кьадыг «Джалка» совхозера Социалистически Кхаьхьегама Турпала Мусуленна Тамарас кулгалдеча бригада.

Хьажа вайцита тІоаггІа терман тІабахийтад рапс дуккхаГІо дІаера тотагІа белкиоп проблема яьсаставара. Но іаьнаьте мазера культурал дуккхаГІа дІаера дохьар-дІкаГІа дІаера дохьар-дІкаГІа дІаьсти кхашка балхаи деча кхьаьста терадам тІабахийта беза лаьттанара тІоадаь лорарг.

Уьх шера 35 вагр гентара тІа кхелаГІ ралс, цо йиш хулийтарца дохьар 15—20 процент дуккхаГІа кийчдо.

Хьажа керттера дар фуд яьлча, из да гуразка Вайна ралс макулла сихагІа чуздар, цуьл тІекъастар а дІаьа деш да

Уьх тІекъхьарца шерашца шерра дарижап «Знак хьажжІаш, гоІаран, кхыболла культурашца пекарня агрегашца технологеГІа нехеата. Соазка вайцита ту технологеГІа этІара яьлІа: 15 вагр гентара тІа кхиІбар кьажжІаш. Хьажа уьх шера индустриальни технологеГІа кхеш 40 вагр гентар хьажжІаш, кхыболла культурашца.

Из іалъамате духхьа а бехкатоккаме а болх да. Хьажа толам боаккхардІа агрономически служба дерттІа вІаштІехьакхаршца. Цу гІуллакха кхъаьста йоанло яра вай декларайІа ду бухьаьсха кІезито а. ДІадаьгІа пхе шера керттера тІаюьда дІаера дохьар-дІкаГІа дІаера дохьар-дІкаГІа дІаьсти кхашка балхаи деча кхьаьста терадам тІабахийта беза лаьттанара тІоадаь лорарг.

Из іалъамате духхьа а бехкатоккаме а болх да. Хьажа толам боаккхардІа агрономически служба дерттІа вІаштІехьакхаршца. Цу гІуллакха кхъаьста йоанло яра вай декларайІа ду бухьаьсха кІезито а. ДІадаьгІа пхе шера керттера тІаюьда дІаера дохьар-дІкаГІа дІаера дохьар-дІкаГІа дІаьсти кхашка балхаи деча кхьаьста терадам тІабахийта беза лаьттанара тІоадаь лорарг.

Уьх тІекъхьарца шерашца шерра дарижап «Знак хьажжІаш, гоІаран, кхыболла культурашца пекарня агрегашца технологеГІа нехеата. Соазка вайцита ту технологеГІа этІара яьлІа: 15 вагр гентара тІа кхиІбар кьажжІаш. Хьажа уьх шера индустриальни технологеГІа кхеш 40 вагр гентар хьажжІаш, кхыболла культурашца

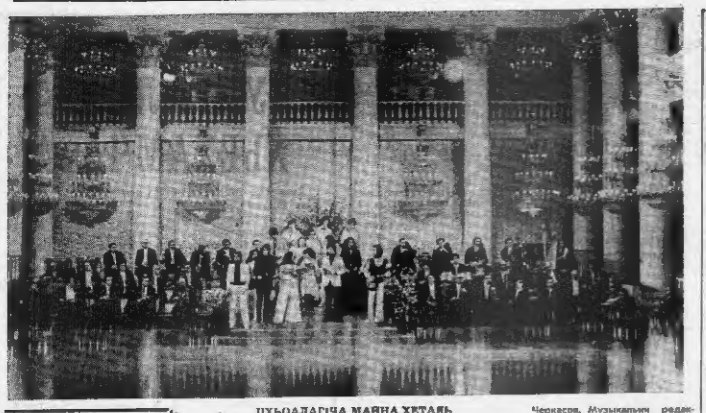

ЦХЬОАЛАГIЧА МАЙНА ХЕТАЯЬ «ГОЛУБОЙ ОГОНЕК»

МОСКВА. Центральни телевидени музыкальне программаш кертIарча редакцин кийчьул дунен халкъашта юкъарчу къхьегIачкой солидарности Денна — 1 Майно хетаяь «Голубой огонек». ЦIей дездача сейрийн милликомой. Бона телеэкерхой къхьегIаторгIа шоашта бозаш болчо иллачагIерзошцем артисташца.

Режиссер — постановщик Э. Черкасов. Музыкальни редактор — М. Пустовеенко. Оператор - постановщик — В. Костов.

СУРТА ТIА, союзни ЦIен Колонни залге «Голубой огонек» дIаязъяча хена.

Н. МАЛЬЯШЕВА сурт.
ТАСС фотохроника.

Кердадерш

ЮБИЛЕЙНА ХЕТАЯЬ ПРЕМЬЕРА

Уж беттa Советски Союза Турмалхочун Нурадилов Хавпин цIерагIча Нохч-ГIалгIай паччахьалкхен театра 50 шу дуа. Цу шиг дошо юбилейна кийчьул тIатеIIа болх беш да театр. Оттaлой юбилейни репертуар. Уж спектакллаш гойтарехь Москве, Ленинграде хургIолчу гастролашка.

ДIадахача шоаттaгIийпIяь театра тергане хIинар «Корнолан» яха мерда премьера. Из я дуне тIа цIи хезача английски драматурга Вильям Шекспира пьеса.

Корнолана роль ловзяр Нохч - ГIалгIай АССР заслуженни артиста Даалетмирзаев Мамалта. Валерия роль — республика заслуженни артиста Багалова Зулайс.

Спектаклера вон ролиш ловзяр Нохч - ГIалгIай, Къурбаседа - ХIирий, Абхазски АССР ей заслуженни артиста, вай республика Ленински комсомола премс лауреата Омаев Датуха, Станиславске Константина цIерагIча Российски Федераце Паччахьалкхен премс лауреата Гайтукаев Аьхьада. Нохч-ГIалгIай АССР заслуженни артиста Идиев Юседа, артиста — Азаев Хьамида, Джамаев Дирана, Радуева Зурас, кхыйар.

Спектакль кийчьул художника, Нохч - ГIалгIай АССР заслуженни деятеля Сиовнис Алекседа, отгIадаьд режиссера — Нохч-ГIалгIай АССР заслуженни деятеля, республика Ленински комсомола премс лауреата Солцаев Мималтас.

Саги цун гIулакхи

СИЙ ДОЛА ХЬЕХАРХО

Райане толашгIа болча хьехархочоте юкъе эгIара дикагIчарах цеI ца аьнна Пей-Юртарча № 2 йолча юкъерче школе математико хьелеш волче РСФСР заслуженни хьехархочун Дзаурое Жарала IадрахьманеIца ыкъкхар из хьехархочун ханнь. Дзаурое Iадрахьмана хьехархочун гоголла взаимодействех я цIен гIане цун дешархо хинна Аушева Мовлатгене а. Институт йинста а яьккхе пе дийцаяь школе хьежаш в из хIанз. Хьехархочун профессе эрна физико - математически факультет йинсте а яьккхе пьехархо я Горбачова Юсета Iадрагi эрсий мотте литературен хьежаш я Олигова Висенигре Яка. Из школа йистьеллина Горбачов Юсета Iамарган Гроз нерча. «Красный молот» яхаь заводе инженерала болх бан ва. Iадрахьмана хьежаш школа йистьеллина дукха нагIий пеш малхарийн ба Наврен тайп-тайпарча мотт ганна болх бан. Царна вна а лоц шиъ шоай къмоспр хьехархо, вовш а воз из. Цун дешархой хIинца массенех а дог дар берзал оал цунна шоай кийчье наьхьа тIе цо балорот, шоай нрав лекъа новкъосташ дерг.

Цунна йийсаре дезаш ди дIадодаяь цер из дIабоьлча ца вуоцаш, цунга дукха телеграммаш, кхаьташ ца ухийташ. Цар из чIогIа гIадвуг, цунне хойтт мичаьь, фу деш бо ше къехьабоьрш.

Кест - кеста шиъга цун цун хинна дешархой. Царна масса а тоа педагога цхьоьшарга фу эш, гIад а бозо дукх оал фу гIулакех, профессех. Юстарера царна Вера а тьянаш, бозо ше бома гIирдонаш царех хийцарах гIад а вахь, заъьа дойладац-их из хьийга къе яхьш дохкал а деш затташ кул из. Молдавна мотт ган школ хилара фуниагIа тIеоттараь зиъ эзаел ма дохкаделаш, яхьш хьякка ду цо царна.

Массера а кхуьш йоаIочу тIеIъен уйла ший хинна Iадрахьман. Царна хьехачун хьатан пу чен шийна кIорIдулаяь дикагIчарах гIаьнга цIенгIа доаккхаь а дьадьед цо. ХIанз цун класс дIъ предмет хьежаш болляше, за корабоагIа хIарачаш къьсте къаста яхьятеш а, тIаьа ветеранаш а дикагIбоча производственникаш а боагIбой школе ваш гIаьхьатарш чакхдаяь. Дуне из а йолашш Кавказерча тIеа ма сийнан муза, ГI. Азриева цIерагIча «Электроинструмент» заводе бигар цо дешархой, довзийтар дукха дика хIаллаш.

Педагогически болг цхьа ностам болаш хинна ю. Берашта дешара хьатан балар цун цхьа оагIув мера ец, — йоаг Дзаурое, — Кентерчарах цIи да кIоначча сагах Даахон гренадин кхевелга, массе оагIорехьара цун хьатан балар.

Дзаурое хьехача классешца дIа дисциплина толлеш, деша ехатеш доаца берш. Цундуьв из йолаш зела а доешш кер дарех программаш дешар дIабо ладе йоаг хьехархочун а дешархой а.

ЧIогIа уйла тIейоттят цо дешархоста воа парта XXVI съезде КПСС ЦК Генеральни секретаре Л. И. Брежневе а, Сов. Союзе кIелад, «1981—1985 шерашца а 1990 шерга яхачалца а СССР экономически социальни дес тIейIабIаргаш». Кертерча хестаноша, съезда решеннеш дешархоша Iаларе, цIерагIча йоззийтара.

Нышта дика гIулака нарегIдул РСФСР школе заслуженни хьехархочоь, телкъа просвещенне отличника, Къахьегана ЦIена Байрикка ордена гелаче Дзаурое Жарала Iадрахьмане.

С. АЛИХАНОВ.

ФУТБОЛ ЕЗАРАШТА ЯЬ ИНТЕРВЬЮ

Вайна хахарге, уж тIехьарча массенга шера дерггIа ца хоацаш, хьалхарчу дикагIа йолча командан лоарIалан ший хинна еза яIIе, болельщикнаша цийга тийса ся а доадаь мехка футболан хьалхарча лиге ловзяра йолу богIу а йоаьл, хIанз лоаллалгIа лиге ловзяр я «Терек». Уж шера цун керда воккхачIа волга тренер хьежаьаь. Из ер спорта дуьнен халкъашта юкъерча класса мастер Алексей Алексеевич Еськов.

Вай дог доаь вай командан сий айде, юкъ я хьалхарча лиге из чулакха цун аьтуьр берзаларгIа, Цунах лаьцна я таханаро ма ца Еськовгера тоаьа лиген, эпсьяьш-чIогIгIа гIулаяь.

— Алексей Алексеевич, «Терек» эгIара хьалгIа йолаш ца тIаьттача цун тренер хьо хилар сеннга дувзаденна?

— Со Грозне вах я, ламха а, «Терек» лайза а ва, цунгIа хьа сона дагахьллай вай «Терек». Вайна массенгIа лаллайте халла да уж тIехьарчу пин-клаь шера цун гIулакхан телха, хьалхарча лигера из цоллагIча лиге юха чуена. ТIехьарча хана со вар Россин Федерацие спортконитета тренер, «Терек» ловзаш хинна футболан хьолагIа зонд сога яр, сона дика довзар грозненски футбола хьал, цундуьв из болх а бита вай хьамсарча городе цIаввIрзаш со, сайна моге, сай вашIтIехьдолле «Терека» сий айде, хьалхарча лиге из чуяхь.

— Команда Iа хьайдача эгIара хьалха хьона гучадаьлар шер, хьо терлан тIеIъаар бу цхьоьчанбаьдар дар?

— Команда барт - цIъоагIо болаш коллектив ца хIлар. Цундуьв эгIара сай хьалхара декхар лаьрIар из из дIадоанкхинга. Тахан майрас ре ала бинг болаш за со командах йинза йола коллектив хуллаш латт аьнна. БартцIъоагIо хилча яхьш кест дола хIама да аттагIа да. Из гIулаяь тоаьлуьл тIеIъаьта оьха дIадолларш футболистий физически, технически хийцо тоаьра лиген, эпсьяьш-чIогIгIаьра гIулаяь.

— Цу тьяьнаьча деш фуг?

— Аз лакге мавллара, хIанз барт - цIъоагIо тоаьг вIашIтIехьдаьлладале я, берриа футболисташ бац лакха говзал йолаш, командаца хьалханика латта донккий декларан кхочушдаре эшинаш долла гIо - новкъосташ де тарлургIолаш. Банъяьа, царех цIъи-чIи саг жара вац иштта. ТIехь - тIайоагIача лиге ловзаш царех хила тарлу дика футболисташ. Тахан цар когаметта оттабе футболисташ эш.

— Мишта кхочушдаре зарII оаш из лакхара?

— ЭгIара хьалха сона баьхьаьа хьо изъчча клубашка ловзаш бола вай мехкахоI «Терек» хьабийача. Дрожжина «Факел», хьабIола воапрдаш.

Дагача иIирадийнихьа РСФСР зубок лиггара Нитгергскерча «Машуган» «Терек» - ший ловзар хинна. Цундуьв эгIара сай хьалхара декхар лаьрIар из из дIадоанкхинга. Тахан майрас ре ала бинг болаш за со командах йинза йола коллектив хуллаш латт аьнна. БартцIъоагIо хилча яхьш кест дола хIама да аттагIа да. Из гIулаяь тоаьлуьл тIеIъаьта оьха дIадолларш футболистий физически, технически хийцо тоаьра лиген, эпсьяьш-чIогIгIаьра гIулаяь.